Irodalmi kalandozások

III. forduló

Kemény Gabi: A konkrét hiúz

Csapat neve:.....

Iskola neve:.....

A II. forduló pontszáma:.....

Beküldési határidő: 2025. március 31.

Beküldési cím: kalandozasok2011@gmail.com

(Deák Ferenc Megyei és Városi Könyvtár

8900 Zalaegerszeg Deák tér 6.)

Kedves Gyerekek!

Ez is eljött. Az idei tanév utolsó feladatlapja. Ugye egyetértetek velünk? Kalandozással a tanév is gyorsabban telik. Most különleges utazásra hívunk bennetek. No meg egy kis erdei túlélő kalandra. Felkészültetek?

A feladatokat most úgy állítottuk össze, hogy megfeleljenek a két korcsoportnak.

K – kicsik (akik inkább csak fiatalabbak) a 4-6. osztályban tanulók.
N- nagyok (akik inkább csak előbb születtek) 7-8. osztályos tanulók.
Ezeket a jeleket alkalmazzuk a feladatok megjelölésénél is.
K-val jelölt feladatokat a **4-6. osztályos** tanulókból álló csapatoknak szántuk.
N-nel jelölt feladatokat a **7-8**. osztályos tanulókból álló csapatoknak készítettük, illetve azon csapatoknak, amelyekben mindkét korosztály képviselteti magát.
NK- jelölést azoknál a feladatoknál alkalmaztuk, amelyeket **mindkét korosztálynak** – tehát a kicsiknek és a nagyoknak is – meg kell oldani.
Természetesen a csapatok a másik korosztály feladatait is megoldhatják, de pont ezekért a megoldásokért nem jár.
A legügyesebbek csapatokkal találkozunk személyesen a záró rendezvényen!

Jó olvasást, kutatást, fejtörést, kívánunk:
Lívia és Kati néni,
a könyvtáros nénik

1, Életút NK

Jelöljétek a vaktérképen azt a három folyót és egy hegységet, amelyek az írónő életében fontos szerepet játszottak! 4p.

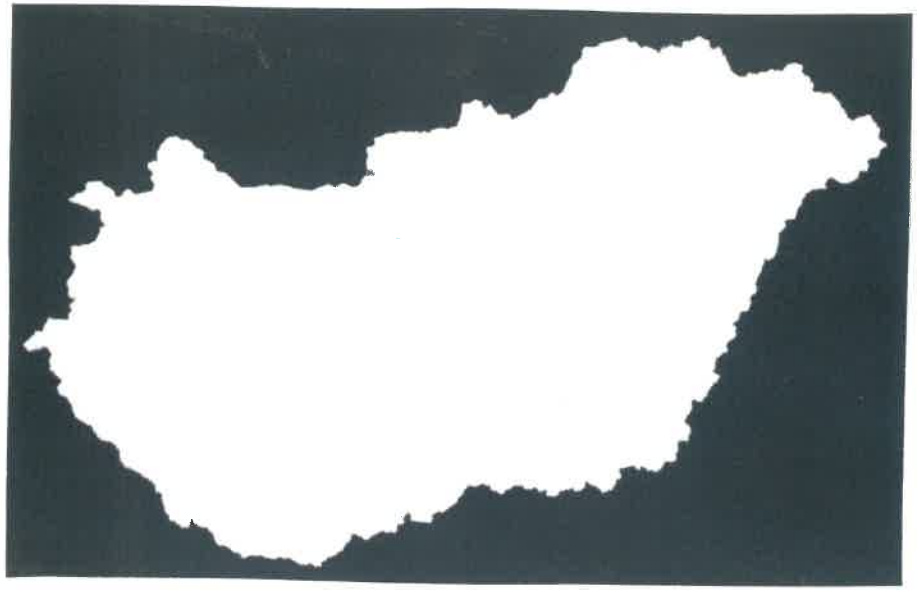

2.Díjazom NK

Mikor, kitől és milyen díjat kapott az írónő? 3 p.

9. Kik töltötték a második éjszakát is a szabadban? 2 p.

10. Hogy hívták a kiállításra elvitt lovat? 1 p.

19. Szurkapiszka NK

1, Mi a verseny „neve”? 1 p.

2. Milyen iskolába járnak a gyerekek? 2 p.

3. Mi Medverács keresztneve? 1 p.

4. Ki tanította a tesit Ruganyó előtt? 1 p.

5. Milyen süteményt rendelt Ruganyó, mikor megbeszélést tartottak a cukrászdában? 1 p.

6. Honnan ismeri Ruganyó Tamást? 1 p.

7. Miért nem tudtak az autó utasai telefonon segítséget kérni az erdőben? 3 p.

8. Mi mindent csinált Jancsi a versenyen, amíg Marci egyedül képviselte a csapatot? 3 p.

3. Kire igaz? NK

Párosítsátok a felsorolt jellemző tulajdonságot, tettet a megadott szereplőkkel! A pár nélkül maradt szereplőhöz TI írjatok jellemzőt!

12 p.

RUGANYÓ	- lovagolni is jár
BERRY	-mindig háziállatokat akar
MARCI	- elintézte, hogy legyen szállítóeszköze a gyerekeknek
JANCSI	
TAMÁS	
T TESA	- a verseny szervezője
MEDVERÁCS	- 8 évesen tanult meg szaltózni
ZIZI	- Bear Grylls könyveket olvas
ANYA	- jól vezetett már érettségi után is
KERTI H. VIOLA	- szabadon engedte Brazíliát
BRAZÍLIA	- ő kezdte el oltani az avartüzet
	- 3-as biológiából

4. Betűrács NK

Készítsetek betűrácsot a regényben említett állatokból! A rejtvényben legalább 6 állat neve szerepeljen! Készítsétek el a javítókulcsot is! 6 p.

5. Növények NK

Készítsetek mini füvészkönyvet!

A megadott keretbe rajzoljátok le a következő növények egyikét, s írjátok le, mire használható! 6p.

HÁRS RUKKOLA VÉREHULLÓ FECSKEFŰ

17. Szómagyi K

Magyarázzátok meg röviden az alábbi regényben szereplő szavakat 10p.

pukedli

konkrét

pantomim

szuggerál

kaotikus

18. Szómagyi N

Magyarázzátok meg röviden az alábbi regényben szereplő szavakat 10p.

limuzin

paracord

celeb

paintball

droid

15. Hány szó bújt el? NK

Keressétek meg a megadott szóban elbújt szavakat! A szóban betűk nem cserélhetők fel és a szavak folyamatosan olvashatók (betűkihagyás nélkül). 13 p.

TŰZOLTÓSZERTÁR

16. Rajzos+Fogi! NK

Márianosztra fontos helyszín a regényben. Készítsétek al a létező település bemutatkozó prospektusát A/4-es méretben! Mutassátok be a település nevezetességeit, képekkel illusztráljátok! 20 p.

6. Zene K

Írjátok le a regényben említett dalok egyikének első versszakát!

3 p.

7. Zene N

Melyik regényben szereplő dal kottáját látjátok? Írjátok le a dal címét!

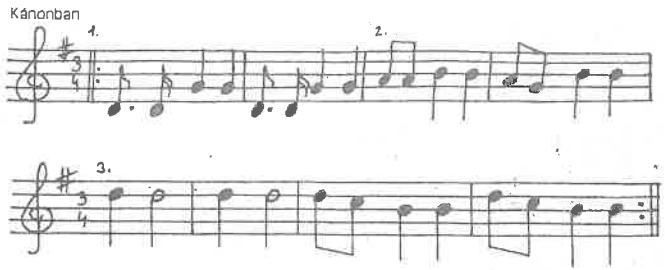

3 p.

8. A lovakról K

A regényben többször is szóba kerülnek a lovak. Sőt! Egy igazi paripa is szerepet kap a történetben! Íme egy egész ménes!

Hány lovat láttok a képen? Színezzétek ki azt a két lovat, amelyiknek azonos a száma! 2 p.

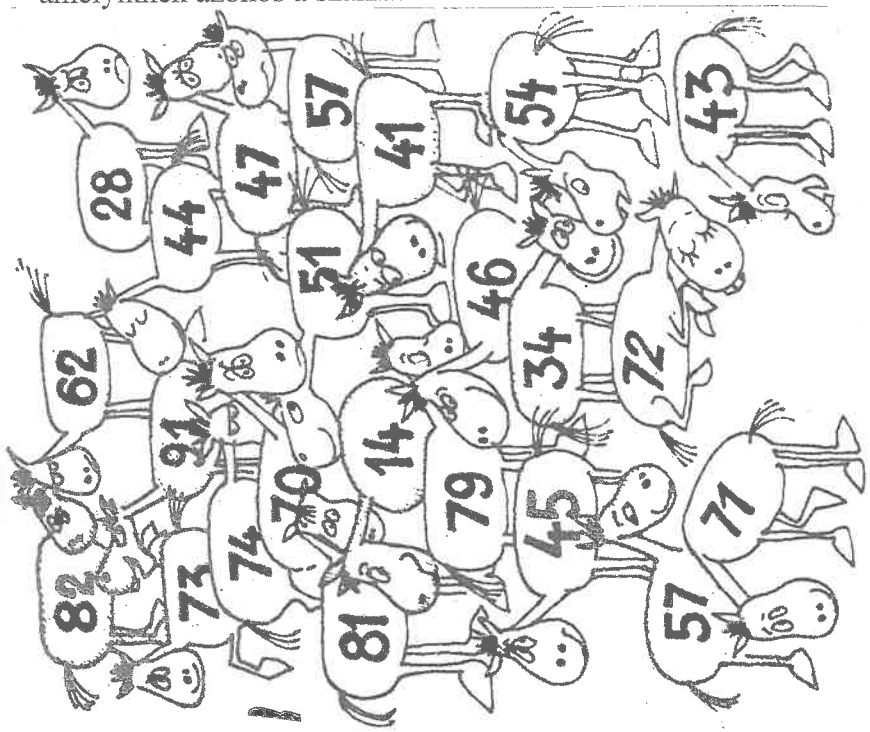

14. Labirintus K

A furgonban túl jó a szellőzés, ami a hidegben nem éppen kedvező!

Megtaláljátok a levegő útját? 2 p.

13. Tangram K

A megadott elemekből állítsátok össze a hiúz képét úgy, hogy mindegyik elemet felhasználjátok! A hiúz képén rajzoljátok be az elemek körvonalát! 4 p.

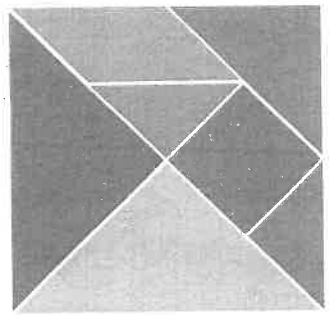

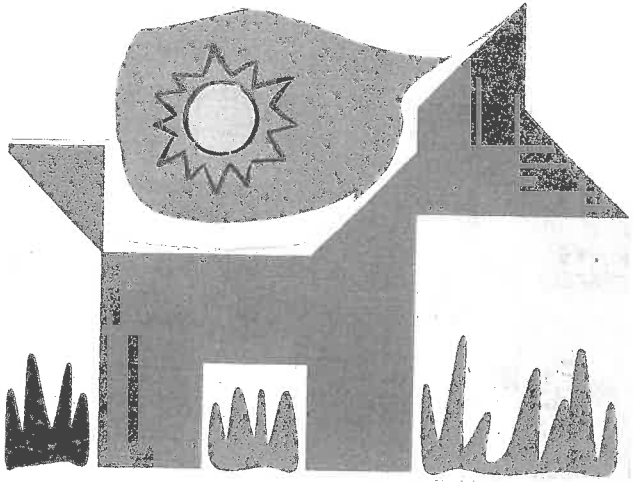

9. Bringa K

Segítsetek kikeveredni a labirintusból Marciéknak! 1 p.

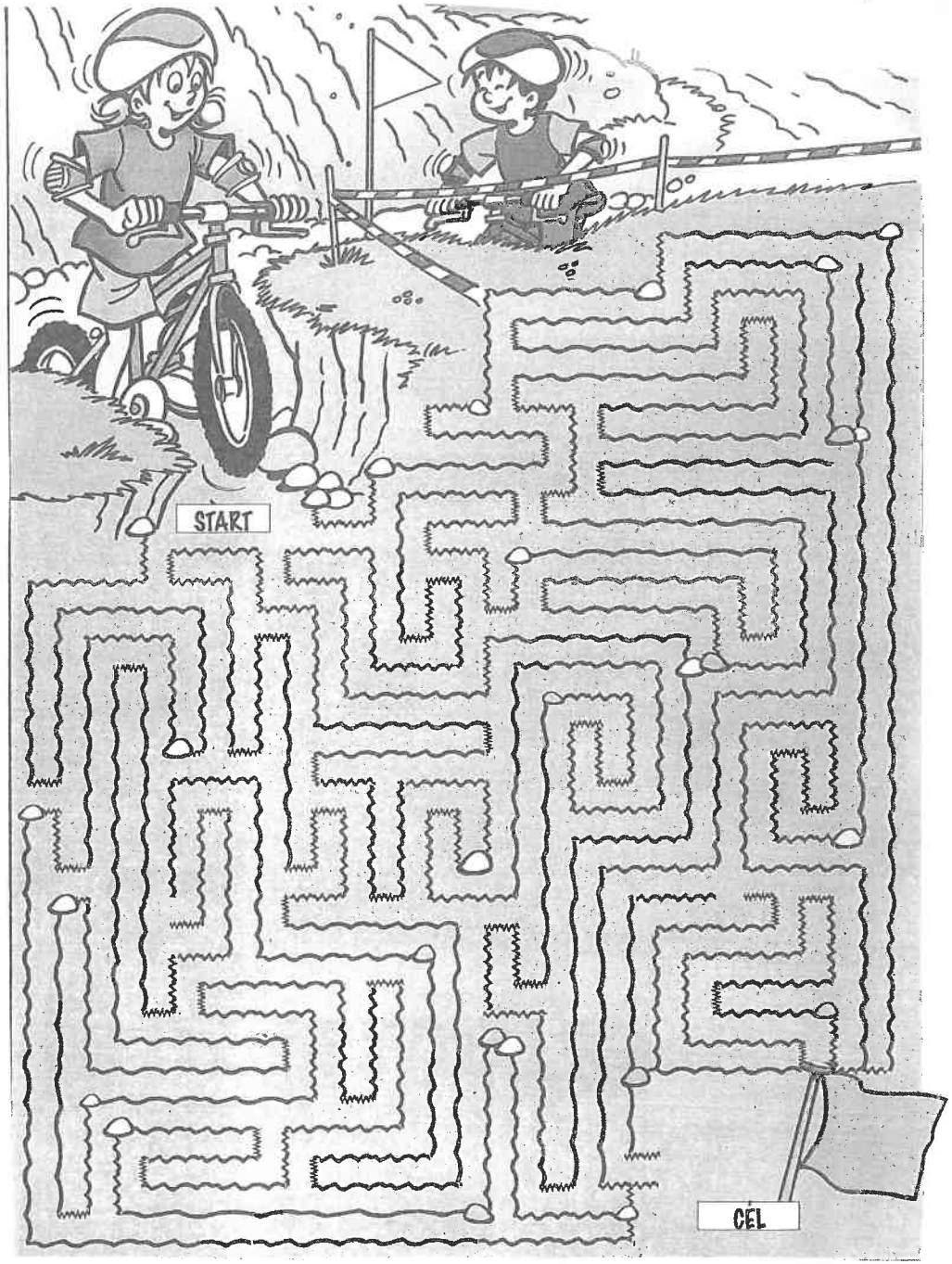

10. Titkos NK

Fejtsétek meg a titkosírást! Kinek a neve rejtőzik a jelek mögött?

2 p.

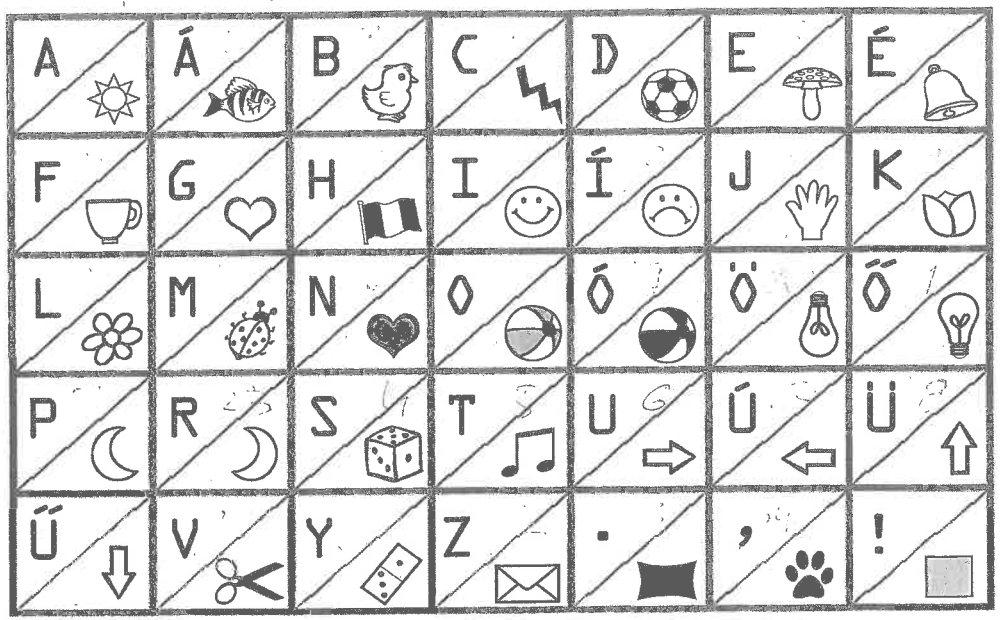

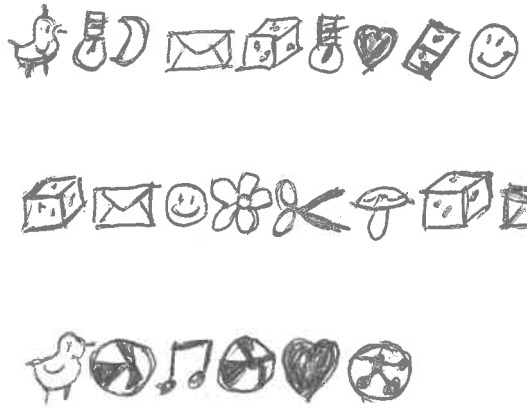

11. Matek K

A vetélkedőn a 3, helyezett csapat pontszáma megegyezik a rejtvény végeredményével. Hány pontot értek el Marciék?

3 p.

12. Matek N

A versenyben utolsó helyen végzett csapat csak 25 pontot szerzett. Ti meg tudjátok ezt négyszerezni? Minden körben 4-4 számot találtok. Különböző műveleti jelekkel alkossatok körönként egy-egy egyenletet, melynek eredménye 25!
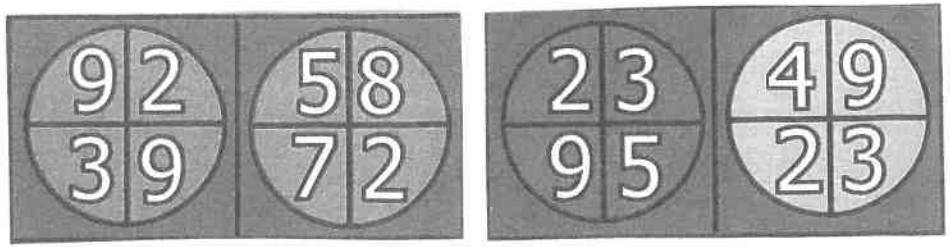
12 p.